

Ort, Datum: Unterentfelden, 26. Februar 2024

Architekt: .....

Bauherrschaft: .....

Grundigentümer: .....

Katen (Messenhöhe): ± 0.00 = 447.95 m ü.M.

PLANNINGSPHASE: 33 Bewilligungsverfahren

BAUVORHABEN: Neubau MFH Landenhofweg/Höhenweg Parzelle Nr. 90, Unterentfelden

AUFTRAGGEBER: RH Immo Vista GmbH Höhenweg 29, 5035 Unterentfelden

PROJEKT: 440 PLANTITEL: Ansichten

PLANNUMMER: 33.4.1

PLANNUMMER: 33.4.1

PLANNUMMER: 33.4.1

H3 Architekten AG Suhrenmattstrasse 29, 3035 Unterentfelden

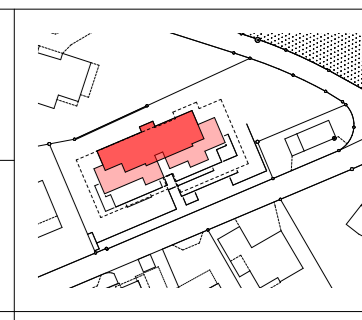

GEZEICHNET: Im

DATUM: 06.12.2023

MASSTAB: 1:100

PLANGRÖSSE: 126/60

