

EINGEGANGEN

05. April 2024

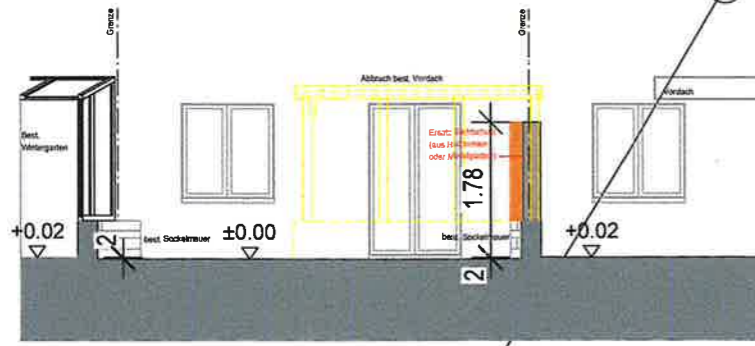

Querschnitt B

LEGENDE :

- BESTEHEND
- ABBRUCH
- NEU

URDORF, DEN 03.04.2024

DER ARCHITEKT :

DIE BAUHERRSCHAFT :

REFH Kornweg 10, 5035 Unterentfelden

Bauherrschaft: CS Liegenschaften AG, Schützenstrasse 21, 8902 Urdorf

UMBAU EG + OG UND NEUE UMGEBUNGSGESTALTUNG

MASSTAB : 1:100

DATUM : 13.11.2023

REVIDIERT: 15.02.2024 / 30.03.2024

FORMAT : 42/42

Cherti
 ARCHITEKTUR & RAUMDESIGN GmbH
 Toni Cherti dipl. Architekt FH
 Birmensdorferstrasse 133 | 8902 Urdorf
 N: +41 76 382 09 50 | www.cherti.ch

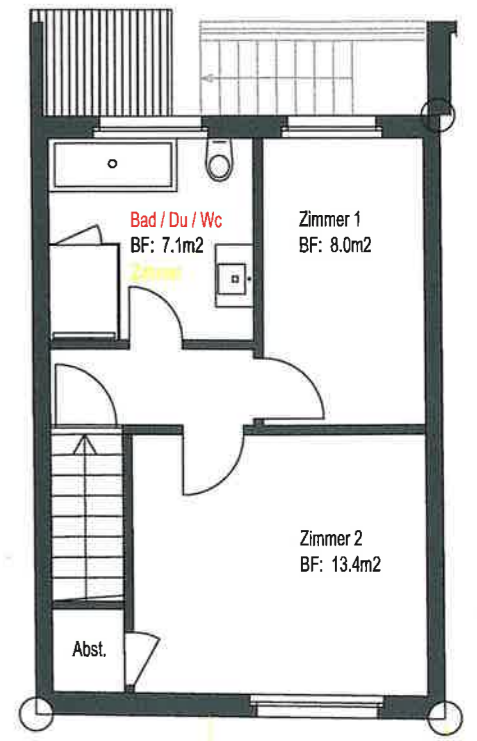

Obergeschoss

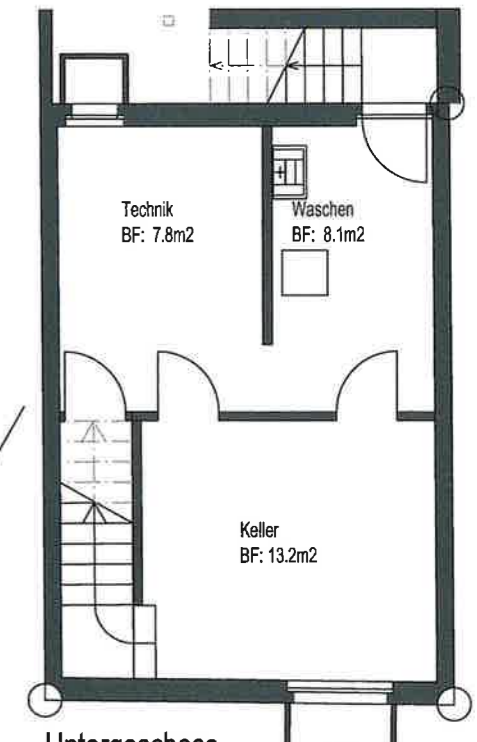

Untergeschoss