

Längsschnitt 01

**Dachaufbau**  
 Ziegel 3/5 cm  
 Ziegellattung 6/6 cm  
 Konterlattung Weichfaserplatte - Gutex 8 cm  
 Sparrenlage best. dazwischen Zellulosedämmung Dampfbremse 16 cm  
 - Intello Plus 3/6 cm  
 Installationslattung 1 cm  
 Fermacellplatte 1 cm

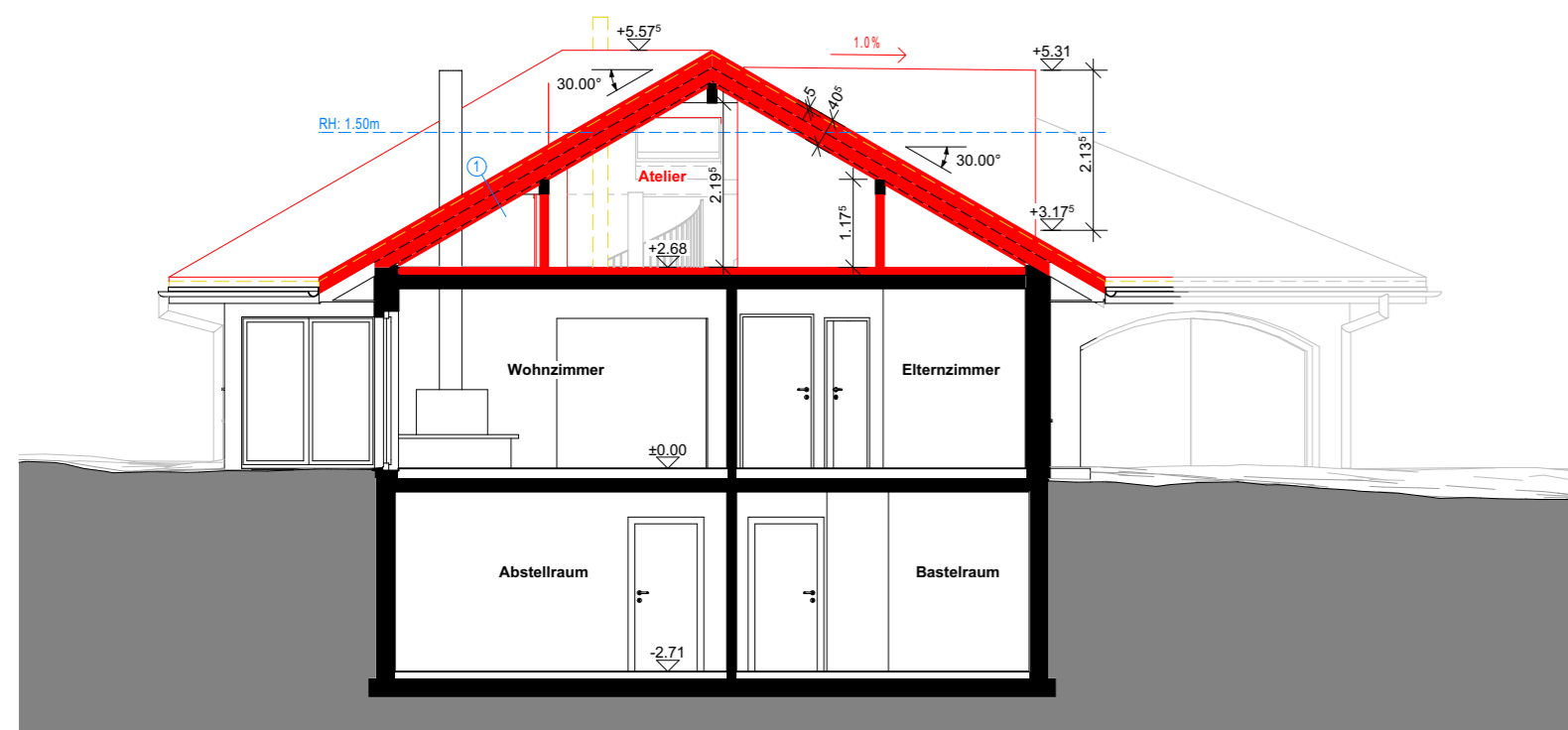

Querschnitt 01

**Dachaufbau Lukarne**  
 Substrat 8 cm  
 Abdichtung bituminös 2' cm  
 Dreischichtplatte 5 cm  
 Konterlattung Weichfaserplatte Gutex 6 cm  
 Sparrenlage 18 cm  
 - dazwischen Zellulosedämmung OSB Platte 1' cm  
 Installationslattung 3 cm  
 Fermacellplatte 1 cm

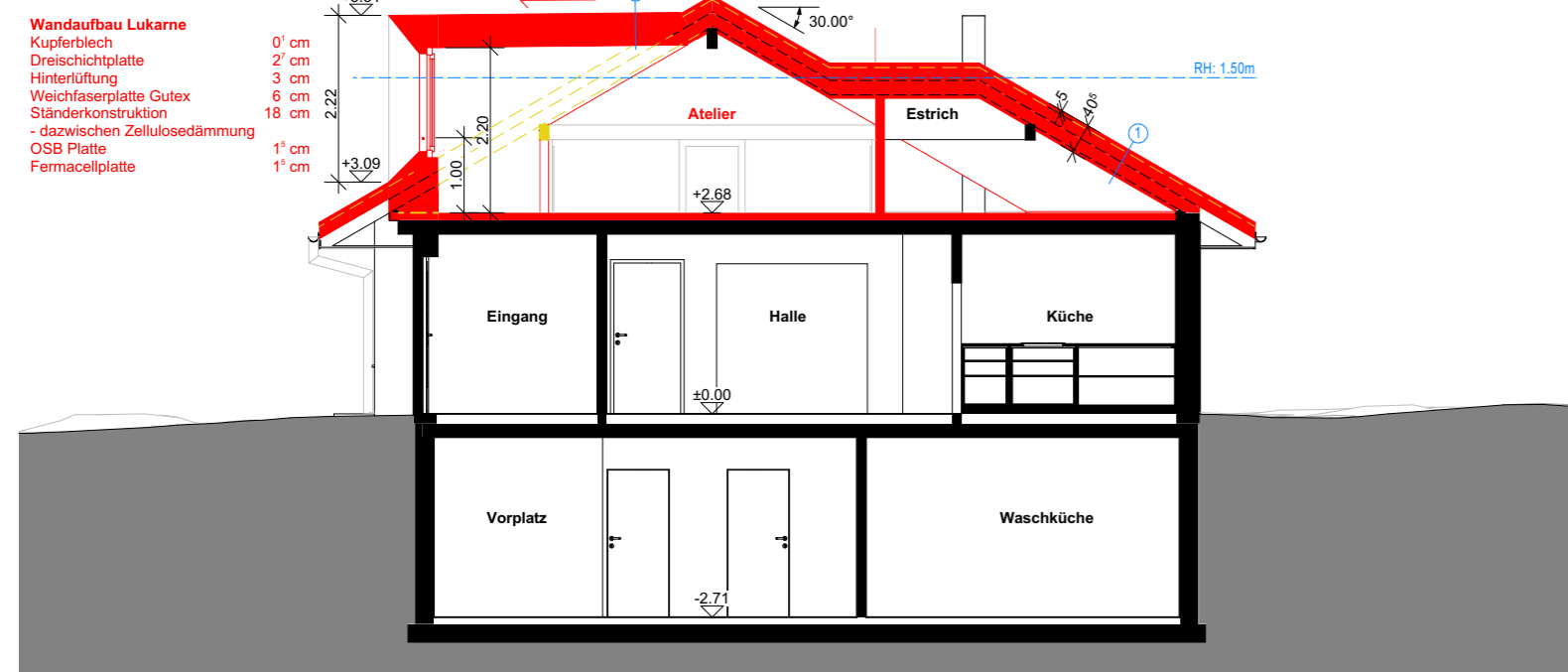

Querschnitt 02

**Wandaufbau Lukarne**  
 Kupferblech 0' cm  
 Dreischichtplatte 2' cm  
 Hinterlüftung 3 cm  
 Weichfaserplatte Gutex 6 cm  
 Ständerkonstruktion - dazwischen Zellulosedämmung OSB Platte 1' cm  
 Fermacellplatte 1 cm

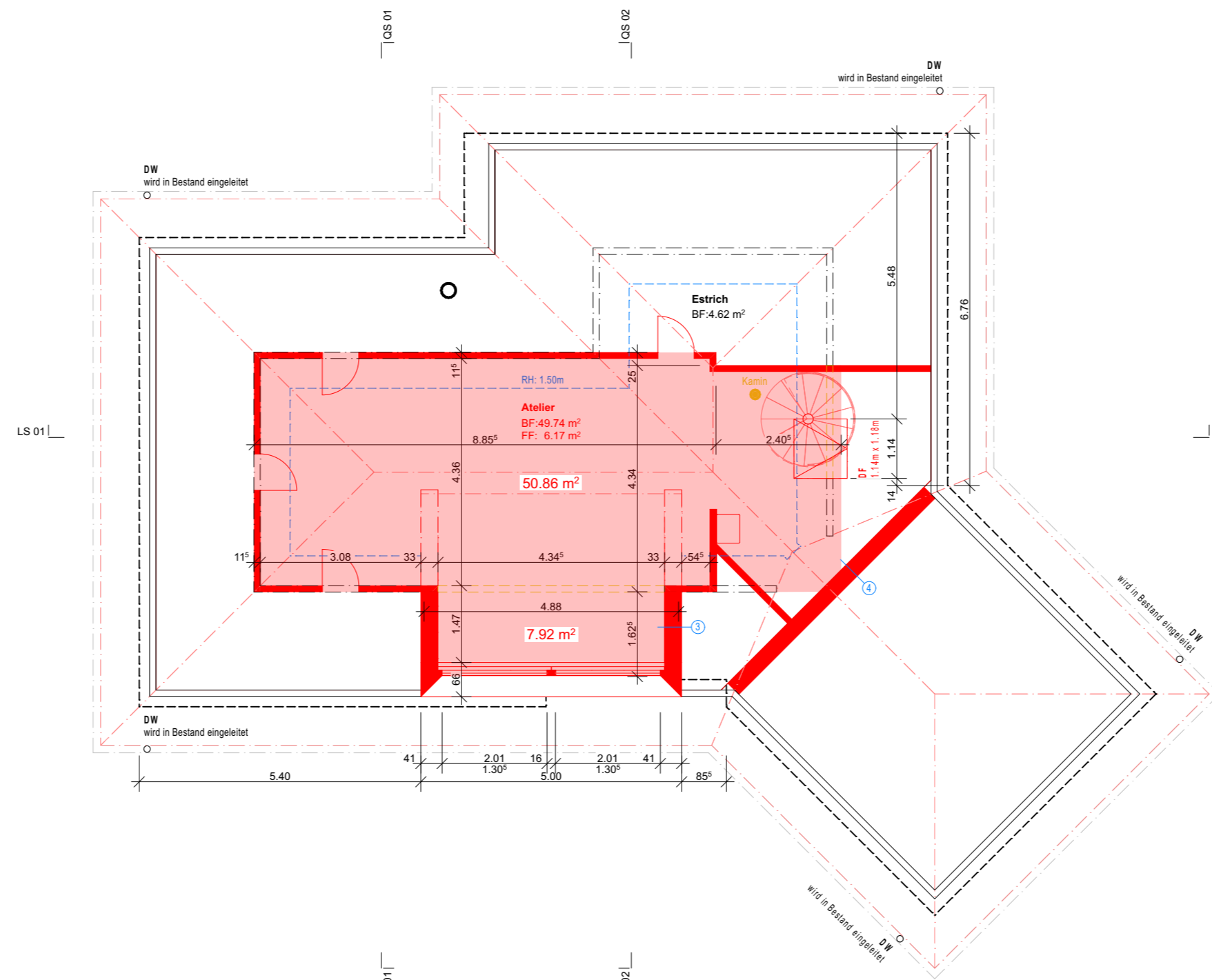

Dachgeschoss



Erdgeschoss

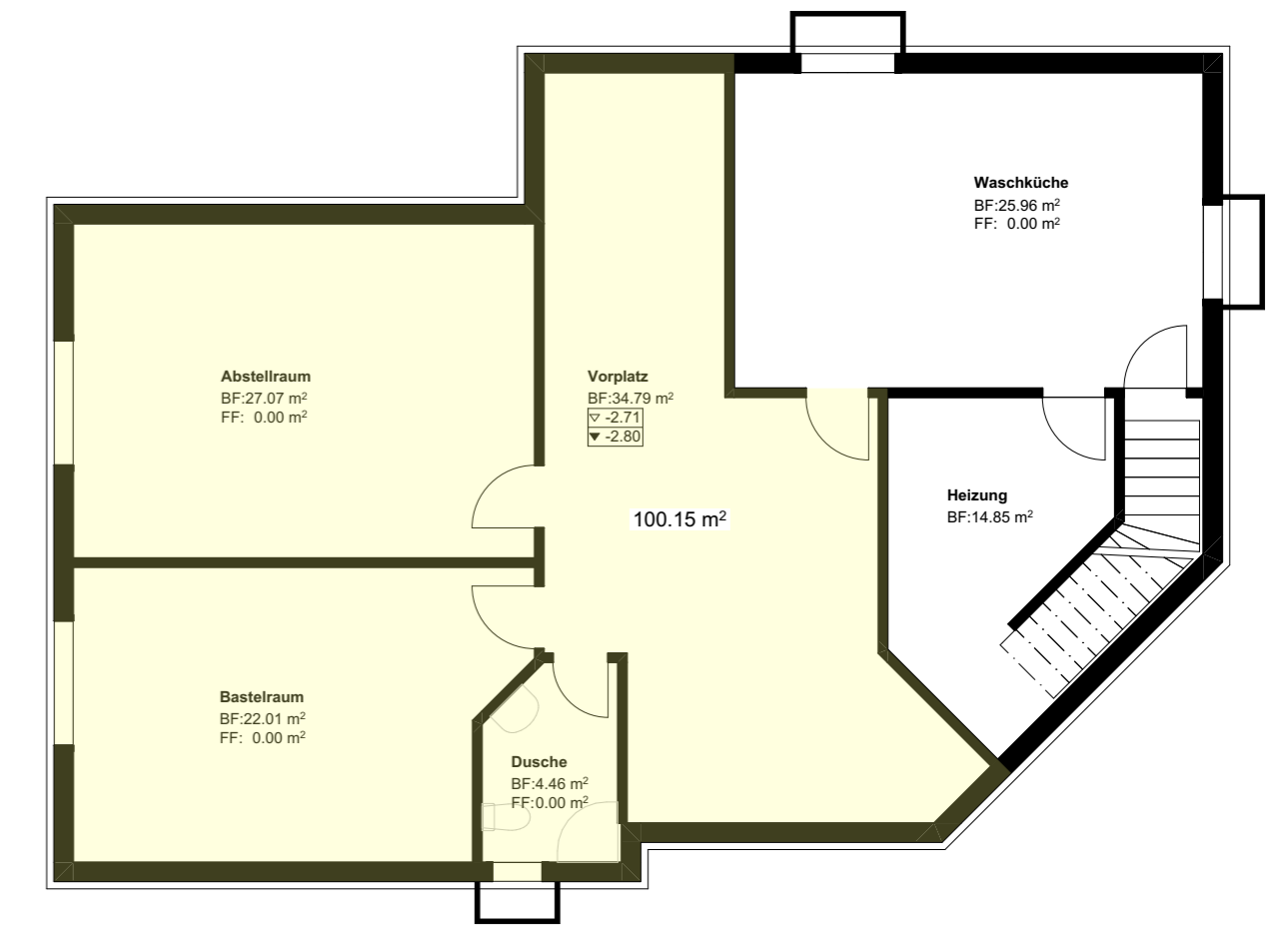

Untergeschoss

| Category         | Measurement        | Value                       |
|------------------|--------------------|-----------------------------|
| Untergeschoss    | Ausmass gemäss CAD | 100.15 m <sup>2</sup>       |
|                  |                    | <b>100.15 m<sup>2</sup></b> |
| Erdgeschoss      | Ausmass gemäss CAD | 147.11 m <sup>2</sup>       |
|                  |                    | <b>147.11 m<sup>2</sup></b> |
| Dachgeschoss     | Ausmass gemäss CAD | 50.86 m <sup>2</sup>        |
|                  |                    | 7.92 m <sup>2</sup>         |
|                  |                    | <b>58.78 m<sup>2</sup></b>  |
| <b>Total EBF</b> |                    | <b>306.04 m<sup>2</sup></b> |

■ Bestand ■ Neu ■ Abbruch

Bauherrschaft: Herr Peter Käser, Roggenhausenstrasse 53, 5035 Unterentfelden  
 Objekt: Ausbau DG, Dachsanierung, Einbau Lukarne und DF, Ersatz Heizung durch WP Roggenhausenstrasse 53, 5035 Unterentfelden

Grundrisse und Schnitte EBF

Baugesuch

Objektnummer 50626 | 3.5 Datum 07.05.2026 Plangrösse 700/440  
 Druckdatum 12.05.2026 | anle Mst.: 1:100, 1:1

BRUNNER PLANUNGEN GMBH ■ BERATUNG ■ PLANUNG ■ BAUADMINISTRATION ■ BAULEITUNG  
 Picardiestrasse 25 | 5040 Schöftland | Tel. 062 739 10 60 | planungen@brunner-gmbh.ch | www.brunner-gmbh.ch



Planung