

Schnitt A-A

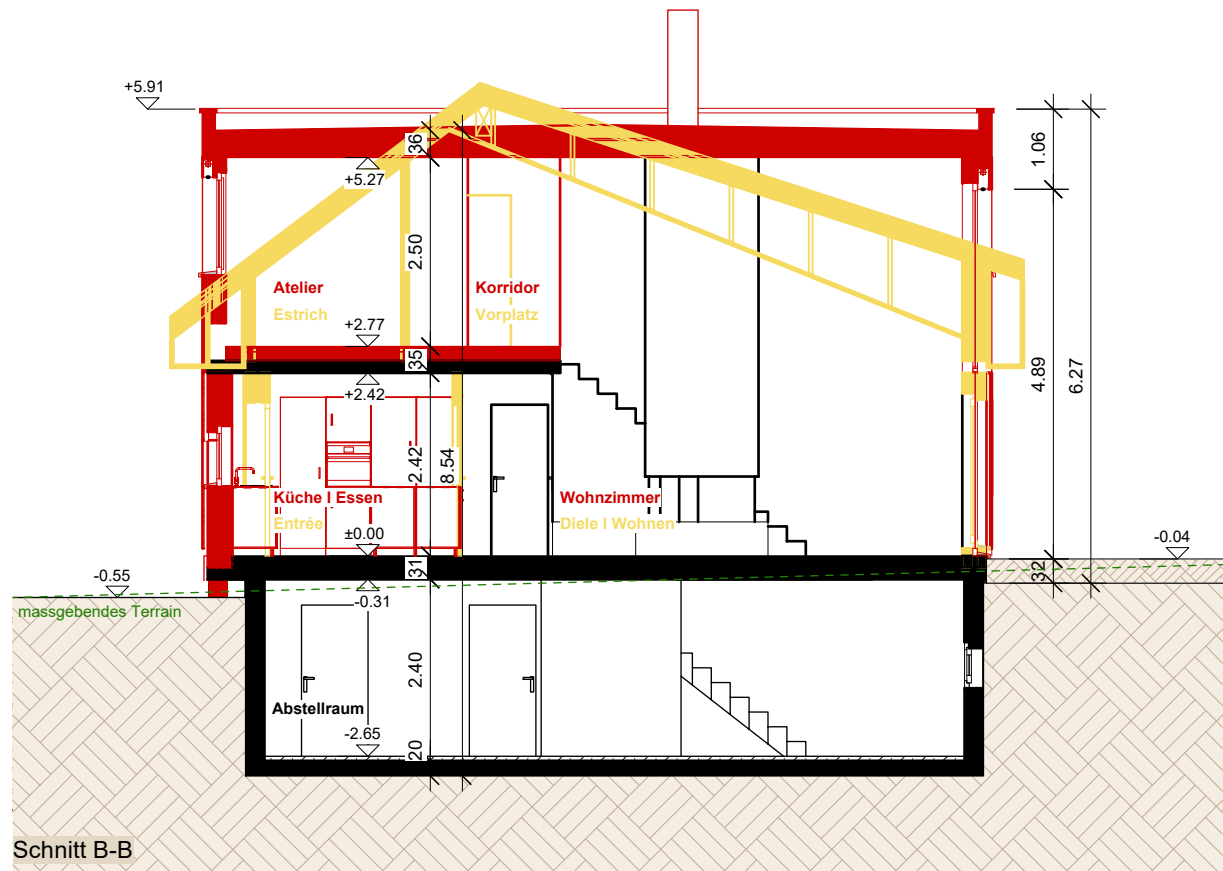

Schnitt B-B

Situation



Bauherrschaft

Stefan & Nadine Rölli
Hauptstrasse 28
5037 Muhen

Grundeigentümer

Ida Theresa Lippuner
Rischweg 10
5035 Unterentfelden

Projektverfasser

Brem + Zehnder AG
Innenarchitektur
Kesslerstrasse 1
5037 Muhen

Schraffuren

-  Bestehend
-  Abbruch
-  Neu

Schnitte | Baueingabe

Bauherr
Stefan & Nadine Rölli
Hauptstrasse 28
5037 Muhen

Projekt
EFH Rölli
Rischweg 10
5035 Unterentfelden

**brem
+ zehnder**
innen
architektur

Planstand: 08.06.2026
Gezeichnet: gsc | nei | as
Plannummer: 25.2071.201

Massstab: 1:100
Plangrösse: DIN A3
Umbaufläche: m²