

Bauherrschaft

Grundeigentümer

Projektverfasser

Stefan & Nadine Rölli
Hauptstrasse 28
5037 Muhen

Ida Theresa Lippuner
Rischweg 10
5035 Unterentfelden

Brem + Zehnder AG
Innenarchitektur
Kesslerstrasse 1
5037 Muhen

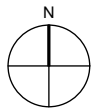

Situationsplan I Werkleitungen

Bauherr
Stefan & Nadine Rölli
Hauptstrasse 28
5037 Muhen

Projekt
EFH Rölli
Rischweg 10
5035 Unterentfelden

**brem
+ zehnder**
innen
architektur

Planstand: 04.05.2026
Gezeichnet: gsc | nei | as
Plannummer: 25.2071.205

Massstab: 1:200
Plangrösse: DIN A4
Umbaufläche: 107 m²