

Nordfassade

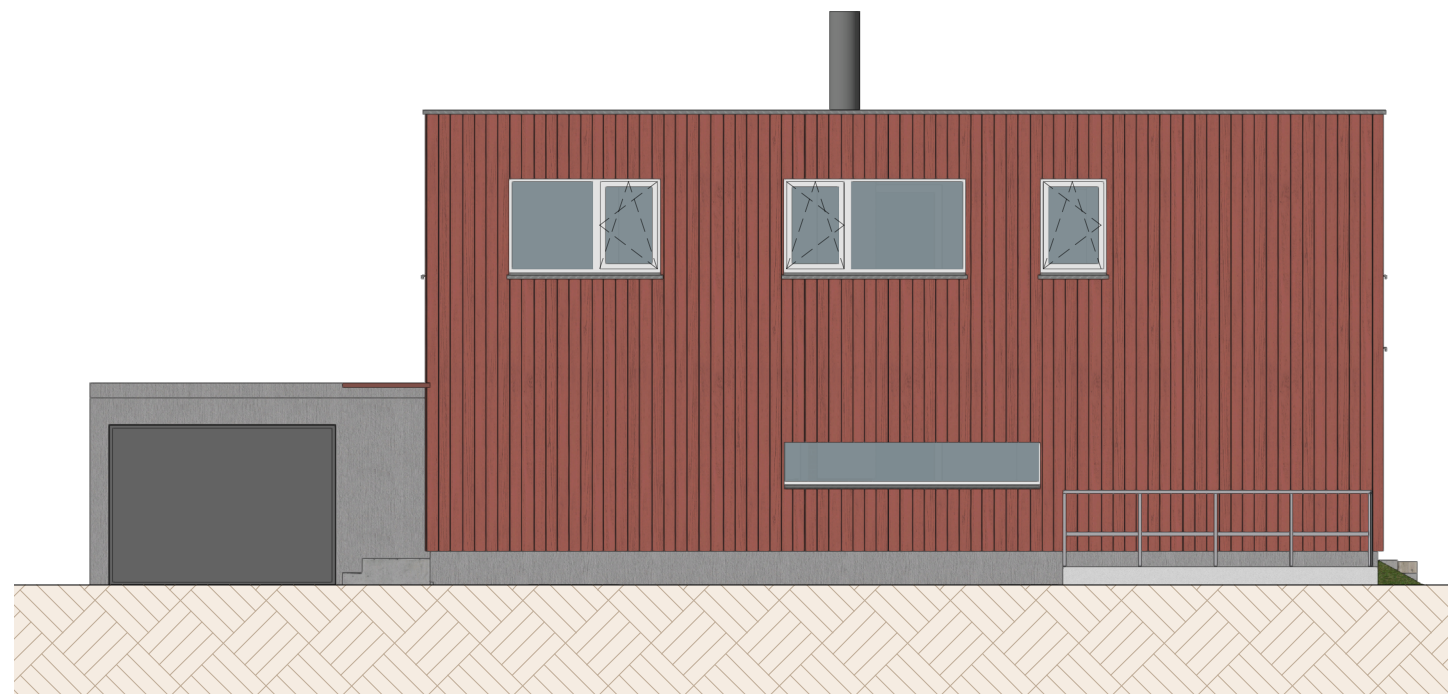

Westfassade

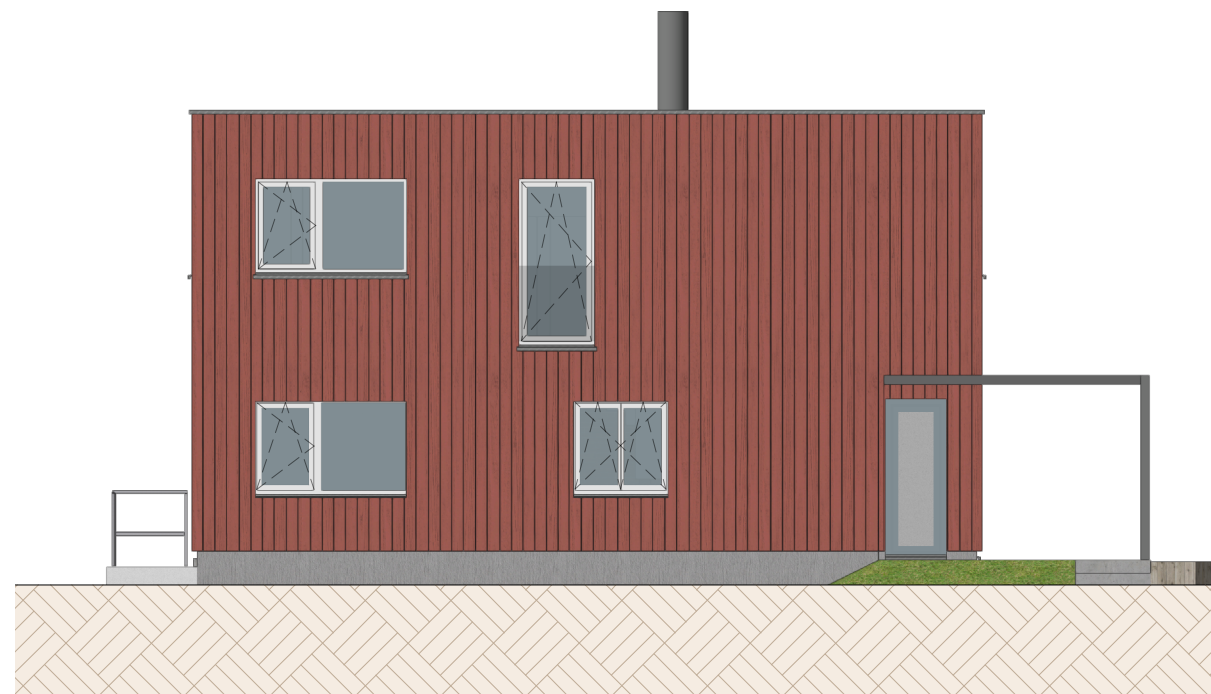

Ostfassade

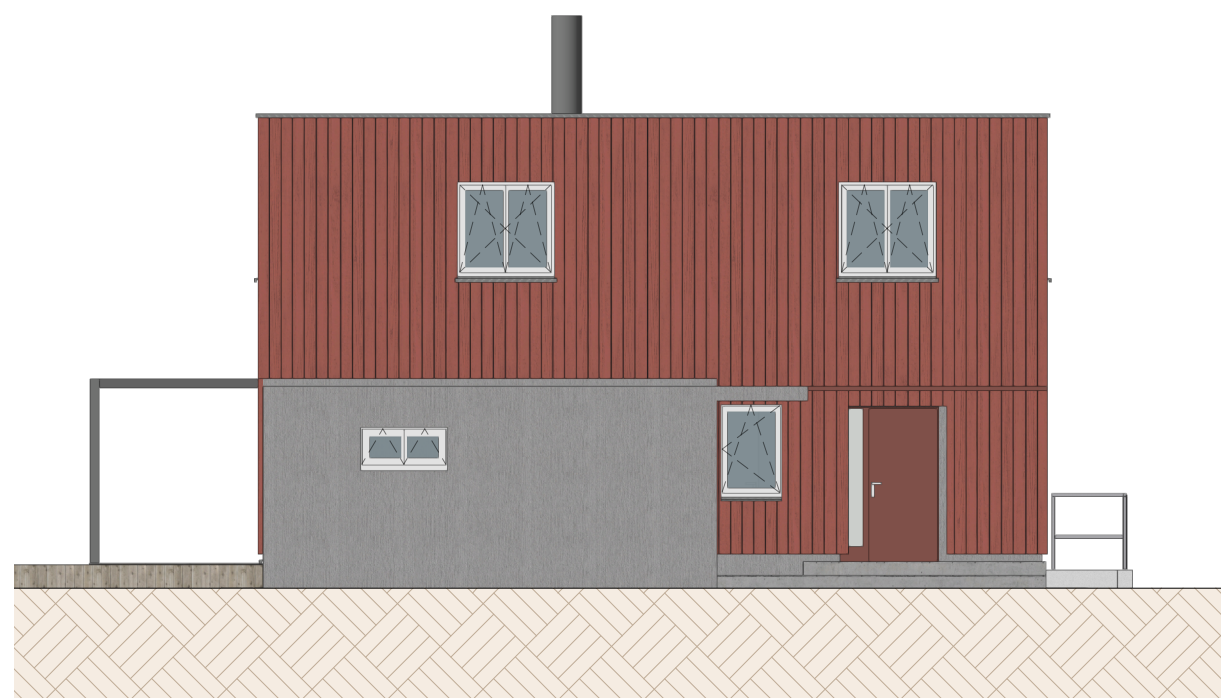

Südfassade

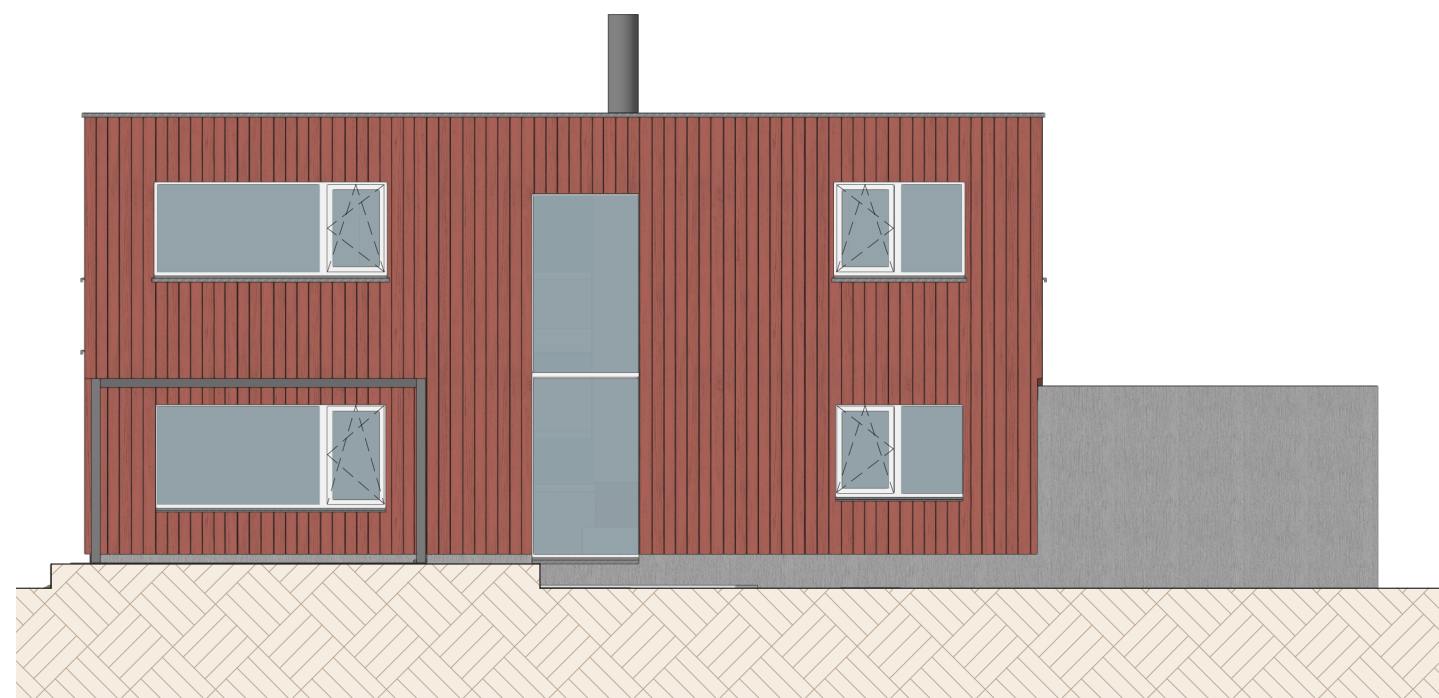

Situation

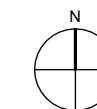

Gut zur Ausführung _____

Ort

Datum

Unterschrift

Bauherrschaft

Stefan & Nadine Rölli
Hauptstrasse 28
5037 Muhen

Grundeigentümer

Ida Theresa Lippuner
Rischweg 10
5035 Unterentfelden

Projektverfasser

Brem + Zehnder AG
Innenarchitektur
Kesslerstrasse 1
5037 Muhen



Fassaden I Baueingabe

Bauherr
Stefan & Nadine Rölli
Hauptstrasse 28
5037 Muhen

Projekt
EFH Rölli
Rischweg 10
5035 Unterentfelden

**brem
+ zehnder**
innen
architektur

Planstand: 04.05.2026
Gezeichnet: gsc | nei | as
Plannummer: 25.2071.202

Massstab: 1:100
Plangrösse: 630 / 297
Umbaufäche: m²