EINGANG

- 5. Juni 2026

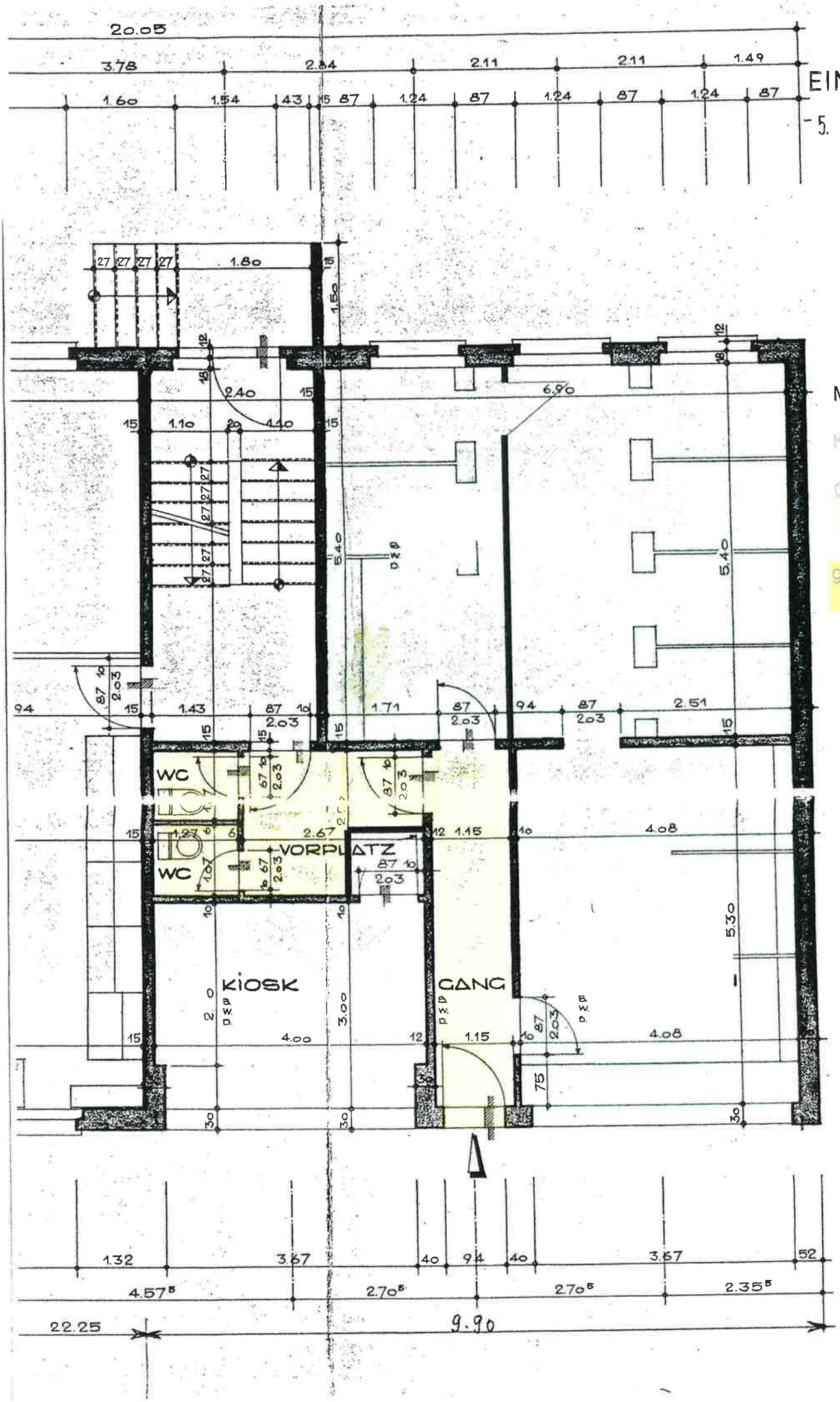


Markierung:

Kiosk - rosa

Gewerbe - grün

gemeinsam - gelb